PROANTIC
LE PLUS BEAU CATALOGUE D'ANTIQUITES

Jan Arons 1936-2015, Important Painting Composition "factory", 20th Century

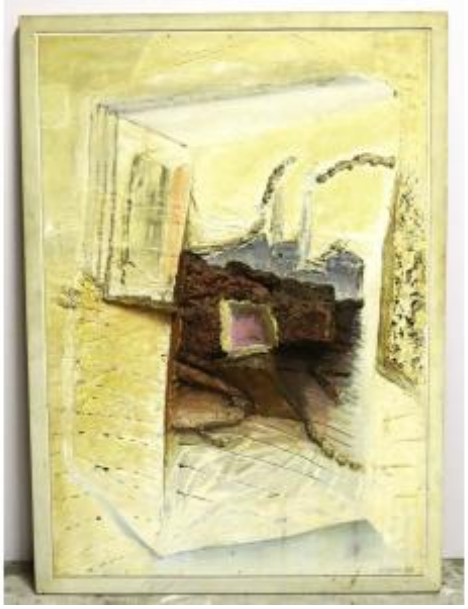

1 500 EUR

Signature : jan Arons

Period : 20th century

Condition : Parfait état

Material : Oil painting on wood

Width : 92

Height : 130

Depth : 10

Description

Important et exceptionnel tableau en composition de panneau de bois peint formant des volumes en creux et relief, intitulé "Fabrique" par le peintre, ce tableau fait partis de la quatrième période du peintre, baptisé "Machine Spéculaire". il a fait l'exposition à Avignon en 2007 (Grande rétrospective de 40 années de peinture à L'Espace Saint Louis d'Avignon janvier-mars: "VOLUMES SUGGERES-VOLUMES PALPABLES").("Cette «Machine» réfléchissante est un parallélépipède constitué de 6 miroirs reflétant tout l'environnement ; sa structure, simple et singulière à la fois, réunit des espaces fragmentés.")
Taille : 130 cm par 92 cm, 10 cm d'épaisseur

Dealer

Le Grenier du Moulin
Meubles et objets d'art du 17eme au 20eme siècle
Tel : 02 48 73 80 09
Mobile : 0678790021 ou 0607817114

1 impasse de l'abbé Moreux
Argent-sur-Sauldre 18410

Jan Arons 1936-2015, peintre né en hollande, un coloriste exceptionnel, qui n'a cessé de mettre en oeuvre le double, la fragmentation, la complexité du monde, en évoluant vers une combinaison insolite de l'espace pictural, de la peinture en volume au volume peint ... de la suggestion au palpable ...de la matière au vide ...

1936 Naissance de Jan (Johannes) Arons à 's-Hertogenbosch, Hollande.

1953-1956 Ecole des Beaux-Arts, 's-Hertogenbosch.

1956 Cours de peinture de Jan Gregoor, Eindhoven.

1956-1957 Premiers séjour à Avignon.

1957-1958 Séjour à Paris, La Grande Chaumière, voyage en Espagne.

1958-1959 Séjour aux Baux de Provence, exposition à Paris (Galerie de l'Escalier).

1959-1960 Séjour à Avignon, exposition à Avignon.(Galerie de la Bourse).

1961 Début de la peinture en relief.

1964 Exposition tournée en Hollande, Veghel, Boxtel, Overloon, St Anthonis, Cuyk, Moergestel, Grave.

1965 Exposition Galerie 845 Amsterdam.

1966 Expositions Galerie Punt Vier 4 Schledam, Galerie Moderne Silkborg au Danemark, Estro Armonico à Bruxelles et au Stedelijk Muséum atelier4 à Amsterdam.

1967 Genootschap Kunstliefde Utrecht, coll.Stedelijk Museum Amsterdam, Museum Boymans Rotterdam, Schiedam Museum Schiedam, Galerie 845 Amsterdam. Film Rust-Rusteloos

1968 Expositions Galerie Nemelaer Kasteel Haaren.

1970 Exposition à Wintelre, réalisation d'un court métrage sur sa peinture.

1971 Expositions à Amsterdam et Eersel.

1972 Expositions à Helmond et Hapert, à partir de cette année travaille une partie de l'année en Provence.

1973 Exposition à Amsterdam, conception picturale de 800m pour le centre culturel de Helmond (architecte Piet Blom)
1974 Expositionsà Boxtel et Bruxelles.
1975 Exposition à Heusden, séjour en Tunisie, projet de coloration pour un ensemble d'habitations (architecte Théo Bosch).
1976 Exposition à Amsterdam.
1978 Rétrospective au musée de 's-Hertogenbosch, oeuvres récentes à Heusden, voyage en Italie.
1979 Exposition à Amsterdam, séjour en Espagne.
1980 Exposition à Paris à la galerie Peinture Fraîche, entretien sur France Culture avec Michel Chapuis.
1981 Exposition à la galerie Paladijn Amsterdam 14 fevrier-13 mars.
Présentation à la télévision Hollandaise.
1982 Exposition à Paris à la galerie Peinture Fraîche : " Le Ventre de la Terre " Deuxième entretien sur France Culture avec Michel Chapuis.
1983 Exposition à Vallabrègues 30300 (village à proximité d'Avignon).
1984 Exposition à Vallabrègues.
1985 Expositions à Vallabrègues et à Paris.
1986 Exposition à Vallabrègues.
1987 Expositions à Vallabrègues et à Avignon.
1988 Expositions à Vallabrègues au printemps et à l' automne (série Saint Roman).
1989 Expositions à Vallabrègues au printemps et à l'automne (série miroirs) avec Jacqueline Blewanus.
1990 Expositions à Vallabrègues au printemps et à l'automne: "MACHINES SPECULAIRES".
1991 Expositions au printemps à Vallabrègues.

1992 Expositions au printemps et à l'automne à Vallabrègues: "PAYSAGES PASSAGERS".

1993 Expositions à Paris à la galerie Pylm et à Vallabrègues au printemps et à l'automne: série "VOIES".

1994 Expositions à Vallabrègues au printemps et à l'automne: " PEINTURES SCULPTEES".
Première version du film "Machines Spéculaires de Thierry Bourdy.

1995 Expositions à Vallabrègues au printemps et à l'automne: "COGITEURS".
Publication du livre Arons-Saint Roman.

1996 Expositions à Vallabrègues à l'automne: "ADAM".

1997 Rétrospective 1990-1997 à Vallabrègues au printemps, publication de la plaquette Jan Arons/Machines Spéculaires, deuxième version du film de Thierry Bourdy, exposition en Arles à l'automne.

1998 Expositions à Vallabrègues au printemps: "PAYS SANS AGE" et à l'automne: "LUEURS", version définitive du film de Thierry Bourdy, exposition à Heemsherk en Hollande avec Lukas Arons en hiver.

1999 Expositions à Vallabrègues au printemps et en automne avec Lukas Jan Arons: Jan Arons-Peintures sculptées, Lukas Arons-Sculptures peintes.Exposition à Fontenay Aux Roses.

2000 Expositions à Vallabrègues au printemps: "INTRUS" et en automne "STATURES".

2001 Exposition à Vallagrègues série des grands formats.

2002 Double exposition à Vallabrègues: travaux récents dans la maison et petite rétrospective des oeuvres des années 1980 dans la chapelle de Vallabrègues (tableaux qui

arrivent d'Amsterdam à l'occasion du déménagement définitif du peintre en Provence).

2003 Exposition "JANUS, ESPACE DANS L'ESPACE" à Vallabrègues en juin.

2004 Exposition série "EAUX/EAUX" dans l'atelier du peintre Bessompierre en Arles à l'automne, présentation du recueil "JANUS" :texte de Marie Huot illustrations de Jan Arons.

2005 Exposition série "PERCEES" dans l'atelier du peintre Bessompierre en Arles à l'automne.

2006 Exposition "REGARD VAIRON" à Barbentane en juin.

2007 Grande rétrospective de 40 années de peinture à L'Espace Saint Louis d'Avignon janvier-mars: "VOLUMES SUGGERES-VOLUMES PALPABLES"

2008 Exposition à Barbentane en mai.

2009 Exposition "OBJETS PICTURAUX" à L'Espace Van Gogh à Arles en mai.

2011 Exposition "NECROPOLE SAINT ROMAN" à Beaucaire en mai.

2015 Décès à Vallabrègues le16 mai.

Lien: https://www.lesamisdejanarons.com/