Grand Plafonnier Lustre Suspension Lanterne Bronze Et Cristal Taillé Vers 1900 54 Cm De Haut

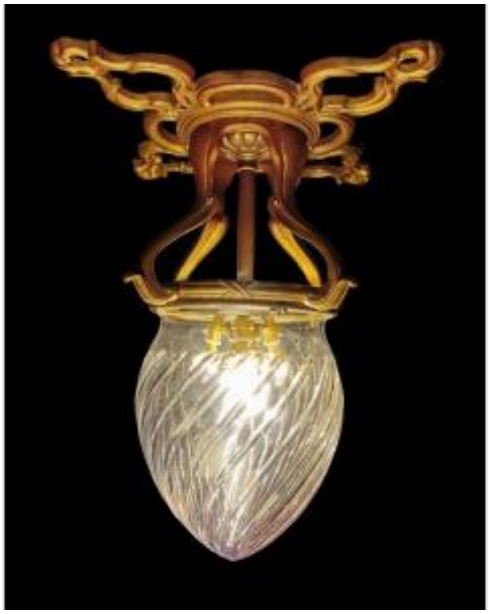

1 400 EUR

Period : 20th century

Condition : Très bon état

Material : Bronze

Height : 54 cm

Description

Grand plafonnier /suspension / lanterne d entrée en bronze anciennement doré et cristal taillé a 4 lumières
Grande qualité de cristal sûrement Baccarat
Hauteur 54 cm
Base bronze 51 cm
Taille obus taillé 32 cm (sûrement Baccarat)

Dealer

Picoche Antiquité
Spécialiste baccarat
Tel : 06 88 58 55 82

remiremont 88200